

ORGANIZAÇÕES GLOBO

Presidente: **ROBERTO IRINEU MARINHO**Vice-Presidentes: **JOÃO ROBERTO MARINHO • JOSÉ ROBERTO MARINHO****EXTRA**

O EXTRA É PUBLICADO PELA INFOGLOBO COMUNICAÇÃO E PARTICIPAÇÕES S.A.

Diretor-Geral: **MARCELLO MORAES**Diretor de redação: **OCTAVIO GUEDES** octavio@extra.inf.brEditores executivos: **MARLON BRUM** marlon@extra.inf.br**MARCELO SENNA** senna@extra.inf.br **DENISE RIBEIRO** deniseri@extra.inf.brEditora de produção: **VIVIANNE COHEN** vivianne@extra.inf.brEditores: Cidade e Polícia - **FÁBIO GUSMÃO** fabiog@extra.inf.br / Economia -**CLÓVIS SAINT-CLAIR** clovis@extra.inf.br / Esporte - **GUTO SEABRA**guto.seabra@extra.inf.br / Sessão Extra - **HÉRICA MARMO** herica@extra.inf.br /Saúde - **FLÁVIA JUNQUEIRA** flaviaj@extra.inf.br / Canal Extra - **ROBERTA****FERRAZ** roberta.ferraz@extra.inf.br / Arte - **LUIZ VIEIRA JUNIOR** junior@extra.inf.br/ Fotografia - **SÉRGIO BORGES** sergio.borges@extra.inf.br

PRINCÍPIOS EDITORIAIS: extra.globo.com/principios-editoriais

LEONARDO

FEZINHA NA CPI



FALE COM O EXTRA - falecomextra@extraonline.com.br

JORNALISMO

Atendimento ao leitor (021) 2534 - 4366

Redação (021) 2534 - 5900

Cartas Rua Irineu Marinho 70 - 4º andar - Cidade Nova - CEP 20.230-901

FAX (021) 2534 - 5924

Promoções (021) 2461 - 1323

PARA ANUNCIAR (PUBLICIDADE)

Noticiário (021) 2534-4310

Classificados (021) 2534-4333

Loja de Classificados: Rua Irineu Marinho, 35 - Cidade Nova

VENDA AVULSA

Estado do Rio, São Paulo, Minas Gerais e Espírito Santo - Dias úteis R\$ 1,10

Domingos R\$ 2,50. • Brasília e demais localidades R\$ 2,30 Domingos R\$ 3,70.

EXEMPLARES ATRASADOS

Dias úteis, R\$ 1,10, domingos R\$ 2,50. (Estoque limitado)

O EXTRA É ASSOCIADO: ANJ - IVC - GDA - WAN - SIP

BAIXADA

Esta página é publicada exclusivamente na edição que circula na Baixada Fluminense

CENTRAL DE TRATAMENTO DE RESÍDUOS

Exemplo para outros países

Unidade de Seropédica, que atrai técnicos estrangeiros, passará a receber o lixo de Gramacho em maio

ALINE CUSTÓDIO

aline.custodio@extra.inf.br

Um ano depois da inauguração, a Central de Tratamento de Resíduos (CTR) — construída na divisa de Itaguaí e Seropédica para receber o lixo da cidade do Rio — é exemplo para países desenvolvidos, como Japão e Dinamarca, no tratamento dos resíduos sólidos. Na CTR, dois poluentes — ge-

rados pela decomposição do material orgânico — são reaproveitados. O chorume gera água de reuso. O gás metano se transforma em energia e combustível para empresas.

Para evitar o contato do chorume com o solo, há três camadas de mantas impermeabilizadoras. O sistema atrai técnicos de outros países, que costumam visitar a central.

Mas nem a alta tecnologia da CTR foi capaz de conquistar os moradores. Há quem reclame dos caminhões passando pela antes pacata Estrada Santa Rosa e do aumento de moscas na região. A assessoria da Ciclus, empresa responsável pela CTR, afirma que a rota dos caminhões mudará com a conclusão do Arco Metropolitano. Sobre as moscas, a assessoria confirma que houve problema no verão, solucionado com a aplicação de inseticida nas casas.

Com vida útil aproximada



À ESQUERDA o organizador de uniformes, Arildo Pereira. À direita, o lixão de Seropédica



FOTOS DE CLÉBER JÚNIOR

Oportunidade de trabalho e promoção

Enquanto a maioria da população rejeitou a instalação da Central de Tratamento de Resíduos — construída na divisa de Itaguaí e Seropédica para receber o lixo do Rio — por conta do aumento do tráfego de caminhões e da quantidade de moscas na região, Arildo Pereira, de 43 anos, tratou logo de enviar um currículo para a empresa responsável pela central. Contratado como ajudante operacional, ele foi o responsável por auxiliar na chegada do primeiro caminhão ao aterro sanitário e mudou sua relação com o tratamento do lixo.

Estou mais cuidadoso com o lixo lá de casa. Agora, separo o que pode ser reciclado. O resto, eu coloco na rua só nos dias de coleta seletiva — conta.

Arildo já foi promovido duas vezes na mesma empresa. Hoje, ele é o responsável por organizar os uniformes dos mais de 250 funcionários da Central de Tratamento de Resíduos.

A criação da CTR acaba com o crime ambiental de Gramacho

Angela Fonti
Presidente da Comlurb

de 17 anos, a CTR recebe, diariamente, 5,8 mil toneladas de lixo do Rio e outras 140 toneladas de Itaguaí e Seropédica. Com o fechamento do aterro de Gramacho, em maio, a quantidade diária de lixo chegará a 8,5 mil toneladas.

A criação da CTR acaba com o crime ambiental que era Gramacho e faz do Rio um exemplo para outras cidades — afirma Angela Fonti, presidente da Comlurb.

BENEFÍCIOS

MEIO AMBIENTE

Diminuição da emissão de gases de efeito estufa. A redução chega a 8%.

MÃO DE OBRA

Abertura de 300 postos de trabalho na região, 50%

deles ocupados por moradores de Seropédica.

FIM DOS LIXÕES

Encerramento e recuperação dos lixões de Seropédica e Itaguaí. Exemplo para outros países.

EDUCAÇÃO

Moradores da região participam de atividades educativas no Centro de Educação Ambiental.

PAVIMENTAÇÃO

Pavimentação de 15 quilô-

metros nos bairros Chaparé, Piranema, Santa Sofia e Jardim Maracanã.

IMPOSTOS

Arrecadação de ISS: geração de R\$ 1 milhão por mês para Seropédica.



CONCURSO MUSA DA BAIXADA. CHEGOU A HORA DE VOCÊ MOSTRAR TODA A SUA BELEZA.

Foto de Leandro Alves



Foto de Fábio Guimarães

EXTRA
BAIXADA

A Baixada está à procura de sua musa. E você pode ser a grande representante da região. Para participar, basta enviar uma foto ou vídeo para www.extraonline.com. As finalistas de cada município irão para votação popular no próprio site; e a grande vencedora será premiada com um ensaio fotográfico que será publicado na Toda EXTRA. Mostre sua beleza e inscreva-se.

INSCRIÇÃO de 21/4 a 6/5 RESULTADO 18/5

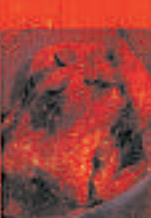

www.extraonline.com.br